

Bulevar Príncipe Hohenlohe, 2, oficina 17
29602 Marbella, Málaga

bettina@organichomes.es
T: (+34) 650 428 956

Nombre del proyecto: Villa Valle Romano
Situación: Calle Cuba
Referencia catastral: 3331326UF0333S0001LF
Promotor: Stephan Brunner.

Nombre del plano: **GROUND FLOOR**
Escala: 1:100
Número de plano: 01
Fecha: Mayo 2025
Arquitectos: Bettina Rosasco : 1005 COA de Málaga

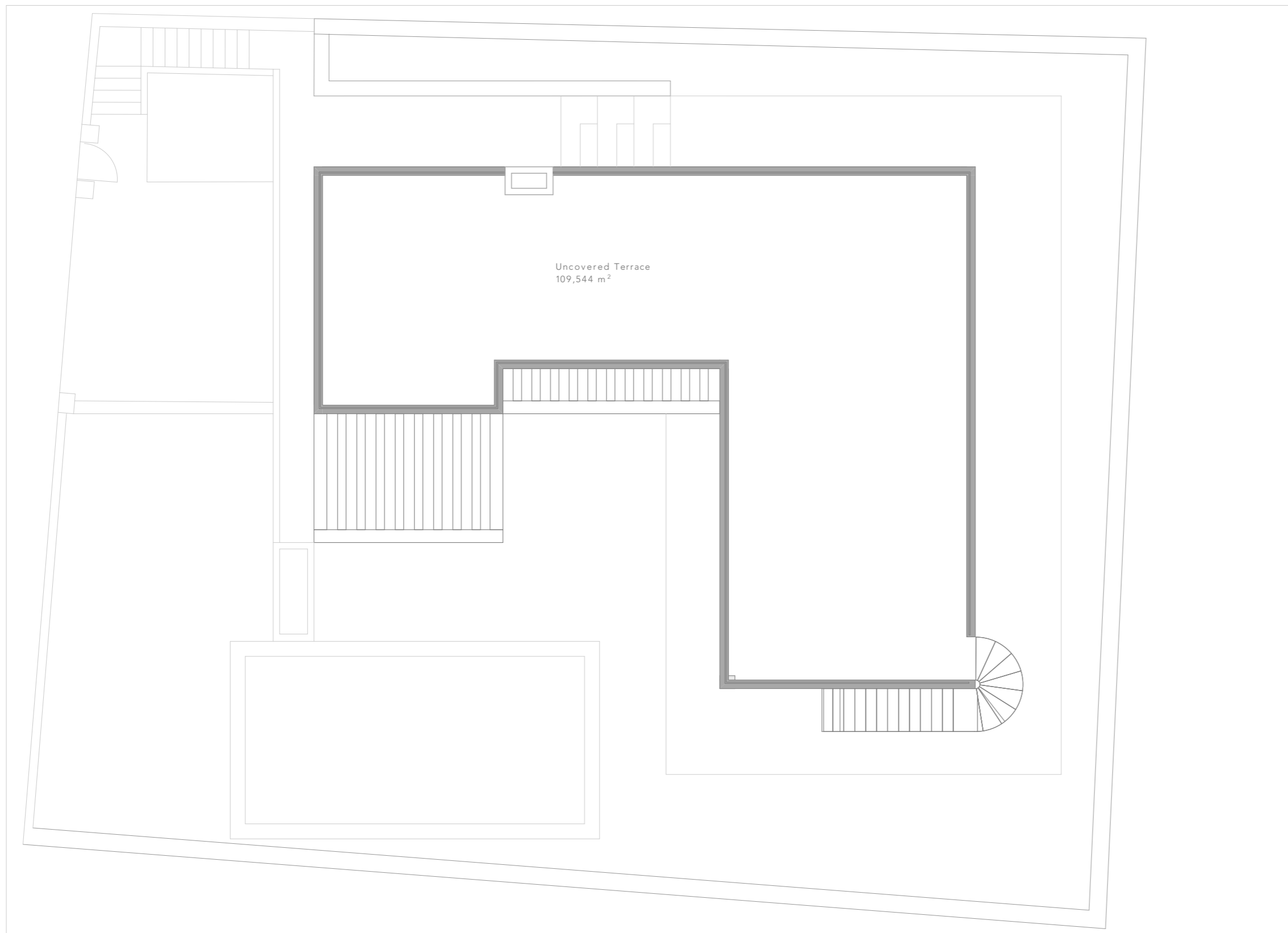

Bulevar Príncipe Hohenlohe, 2, oficina 17
29602 Marbella, Málaga

bettina@organichomes.es
T: (+34) 650 428 956

Nombre del proyecto: Villa Valle Romano
Situación: Calle Cuba
Referencia catastral: 3331326UF0333S0001LF
Promotor: Stephan Brunner.

Nombre del plano: ROOF TERRACE
Escala: 1:100
Número de plano: 02
Fecha: Mayo 2025
Arquitectos: Bettina Rosasco : 1005 COA de Málaga

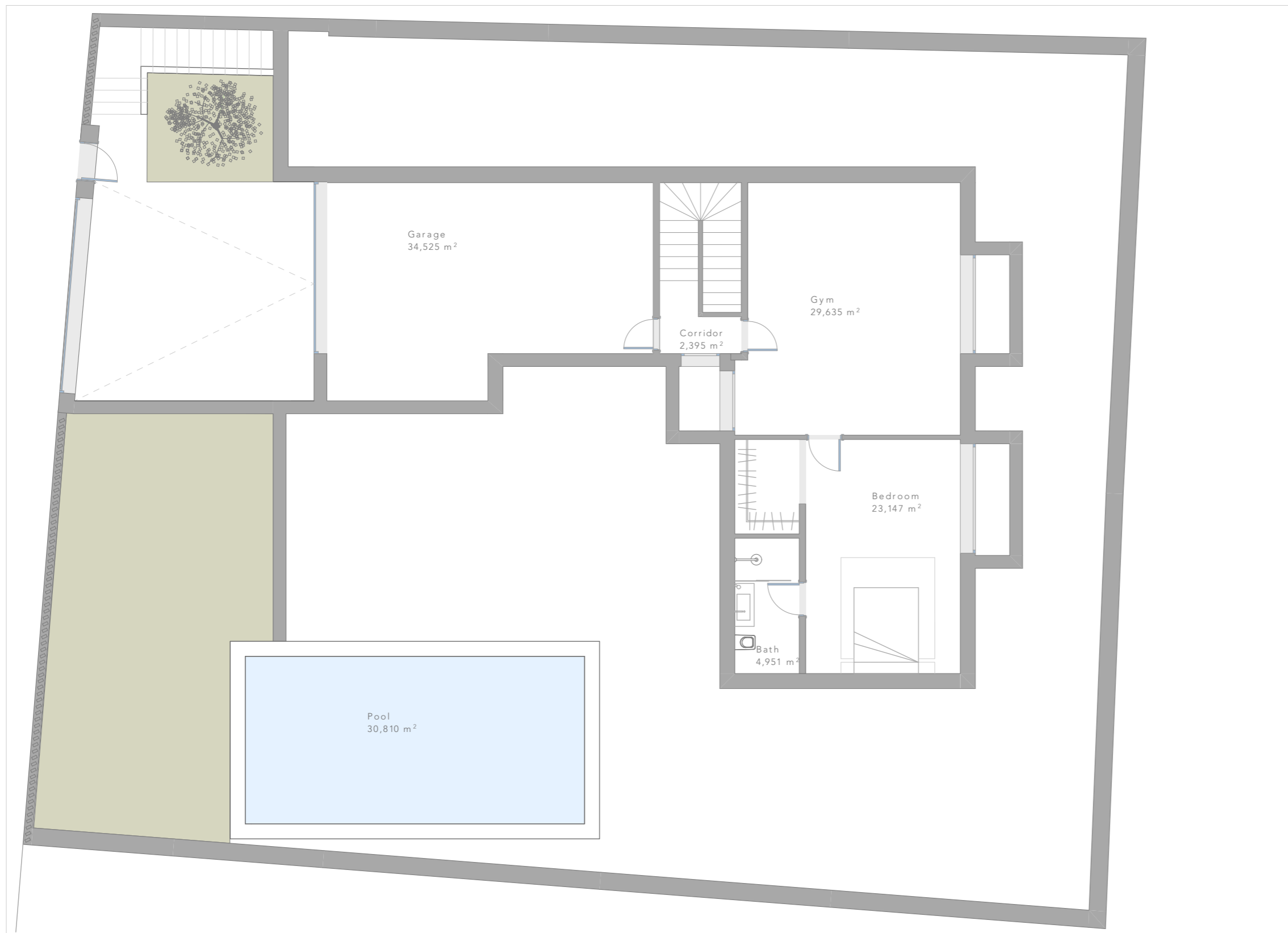

 ORGANIC HOMES <small>AMABLE CONTIGO. AMABLE CON LA NATURALEZA</small>	Nombre del proyecto:	Villa Valle Romano
	Situación:	Calle Cuba
	Referencia catastral:	3331326UF0333S0001LF
	Promotor:	Stephan Brunner.
	Nombre del plano:	BASEMENT
	Escala:	1:100
	Número de plano:	03
	Fecha:	Mayo 2025
	Arquitectos:	Bettina Rosasco : 1005 COA de Málaga
Bulevar Príncipe Hohenlohe, 2, oficina 17 29602 Marbella, Málaga bettina@organichomes.es T: (+34) 650 428 956		