Índigo
Zenity
Estepona

AEDAS HOMES

Portal 2-P1-B

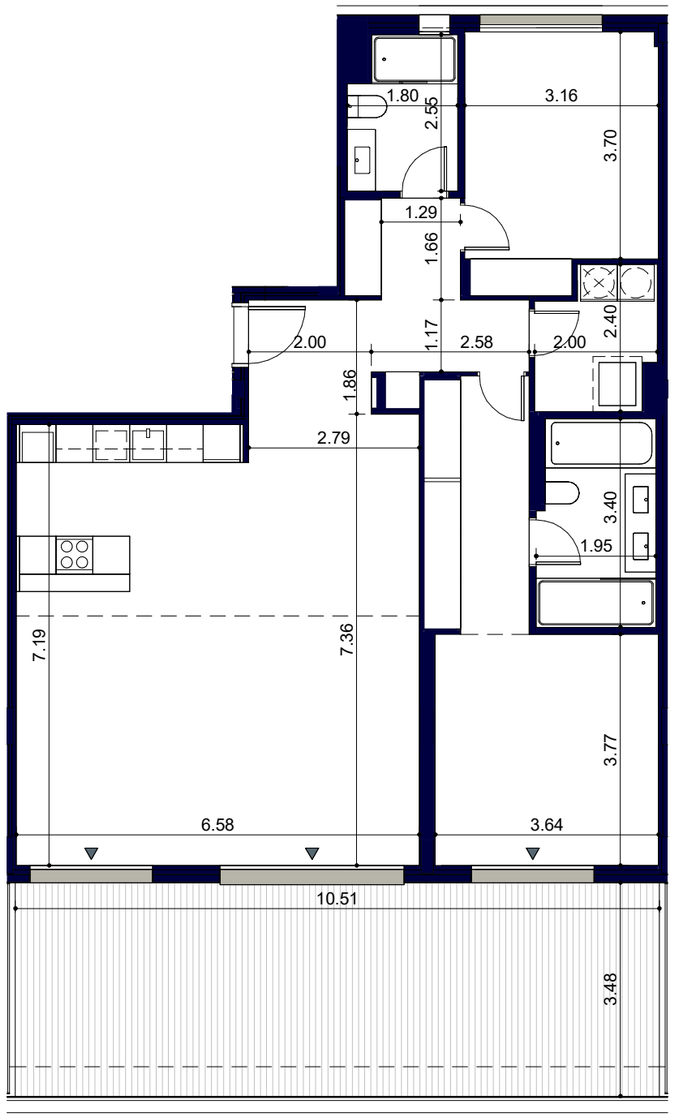

Superficies

Vivienda 2D

Superficie útil interior	106.4 m²
Superficie útil exterior	36.56 m²
Superficie construida ppZC	174.54 m²

DECRETO 218/2005

Superficie útil	117.04 m²
Superficie construida	146.19 m²

Localización

PARCELAS R3-R4 SECTOR SUP-02 LA GASPARA
ESTEPONA (MÁLAGA)

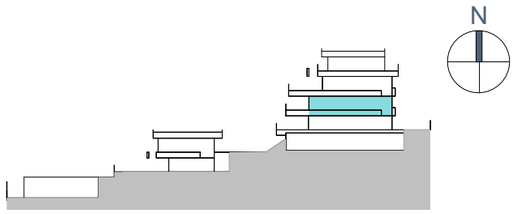

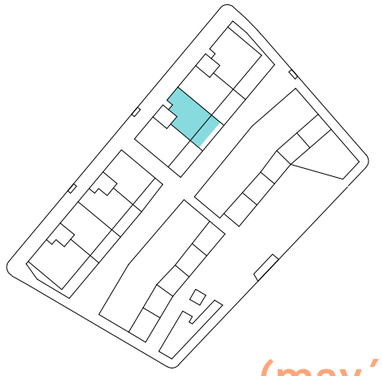

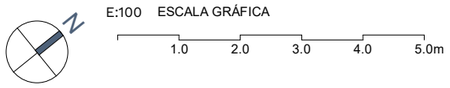

PROVISIONAL

El presente plano comercial, que incluye una parte gráfica y datos relativos a superficies, puede ser objeto de modificaciones ordenadas por los organismos públicos competentes y/o exigencias técnicas o jurídicas, siempre y cuando estén justificadas y no supongan alteraciones sustanciales. El mobiliario mostrado no está incluido y el equipamiento del inmueble será el indicado en la correspondiente memoria de calidades.

V3
(may´24)