

arquitecto coom 837  
 Urb. La Matallana, 26 - Puerto de Nagüeles - Marbella

expediente 0117/0117

**PROYECTO BASICO  
 VIVIENDA UNIFAMILIAR AISLADA Y PISCINA**

emplazamiento PARCELA A-27, SECTOR URP-AN-1. HAZA DEL CONDE, MARBELLA (MALAGA)

plano P. SOTANO: DISTRIBUCION Y SUPERFICIES fecha NOV/17 escala 1/50

promotor VASARI LOS OLIVOS S.L.

arquitecto JUAN CARLOS TORTOSA AGUILERA

P. BASICO		
emplazamiento	fecha	descripcion
plano	fecha	descripcion
promotor	fecha	descripcion
arquitecto	fecha	descripcion
Contenido del plano		
Plantas	Plantas	Plantas
Sección	Sección	Sección
Detalle	Detalle	Detalle
El presente documento es propiedad de su autor y no puede ser reproducido ni utilizado sin su consentimiento. Queda permitida la reproducción parcial de este documento para fines de información, siempre que se cite al autor y no se pueda considerar un acto de competencia desleal.		

**07a**

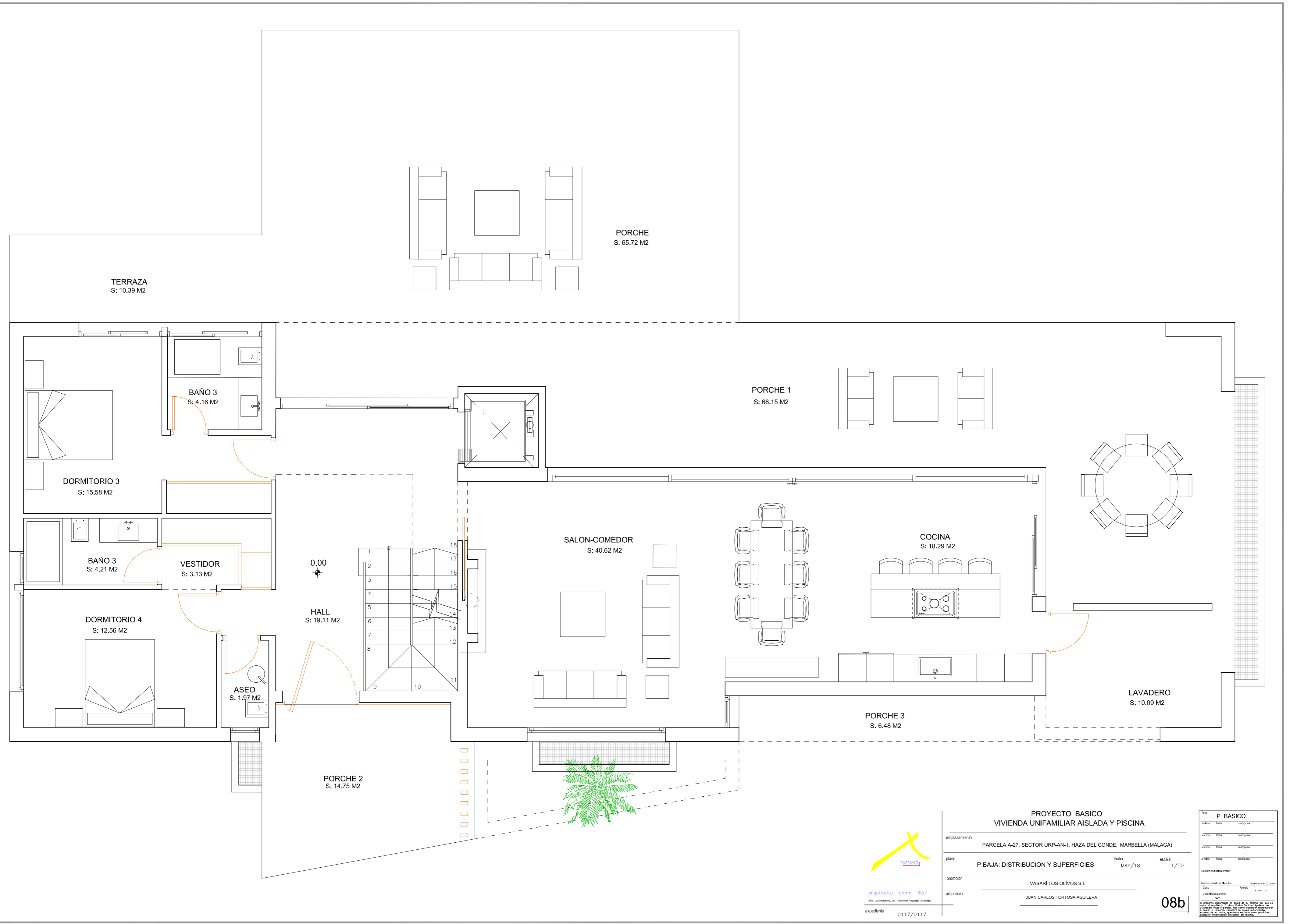

PROYECTO BASICO  
VIVIENDA UNIFAMILIAR AISLADA Y PISCINA

emplazamiento PARCELA A-27, SECTOR URP-AN-1. HAZA DEL CONDE, MARBELLA (MALAGA)

plano P.BAJA: DISTRIBUCION Y SUPERFICIES fecha MAY/18 escala 1/50

promotor VASARI LOS OLIVOS S.L.

arquitecto JUAN CARLOS TORTOSA AGUILERA

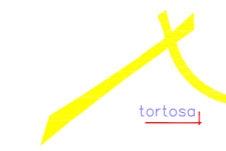

arquitecto coom 837  
Un, La Marbella, 28 - P.O. de Nájales, Marbella

expediente 0117/0117

P. BASICO		
empleado	fecha	descripcion
empleado	fecha	descripcion
empleado	fecha	descripcion
empleado	fecha	descripcion
empleado	fecha	descripcion
Contenido del presente expediente:		
Proyecto Básico Vivienda Unifamiliar Aislada y Piscina		
Autor: Juan Carlos Tortosa Aguilera		
Fecha: 18 de Mayo de 2018		
Escala: 1/50		
Número de expediente: 0117/0117		

08b

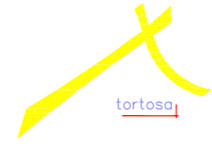
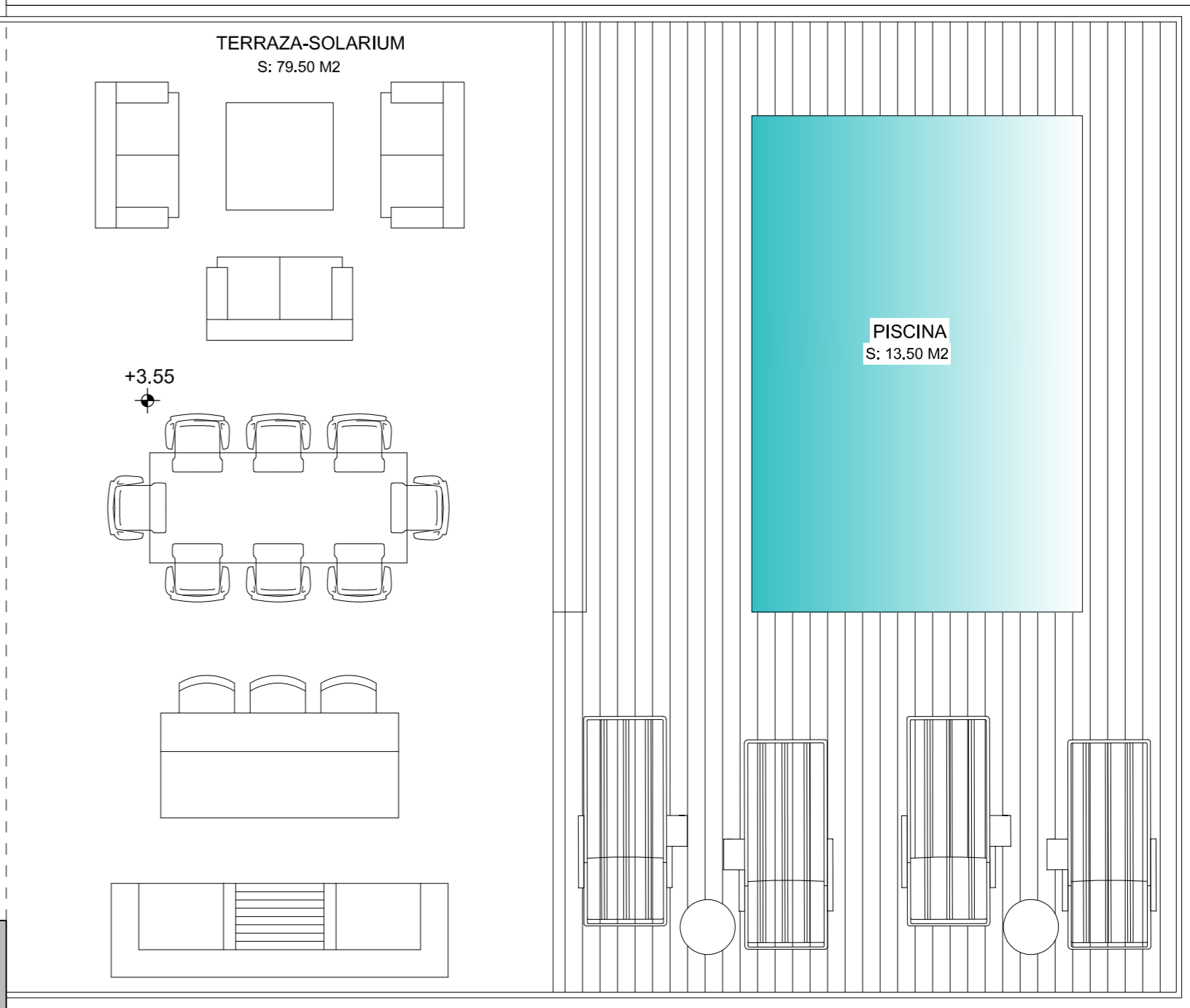
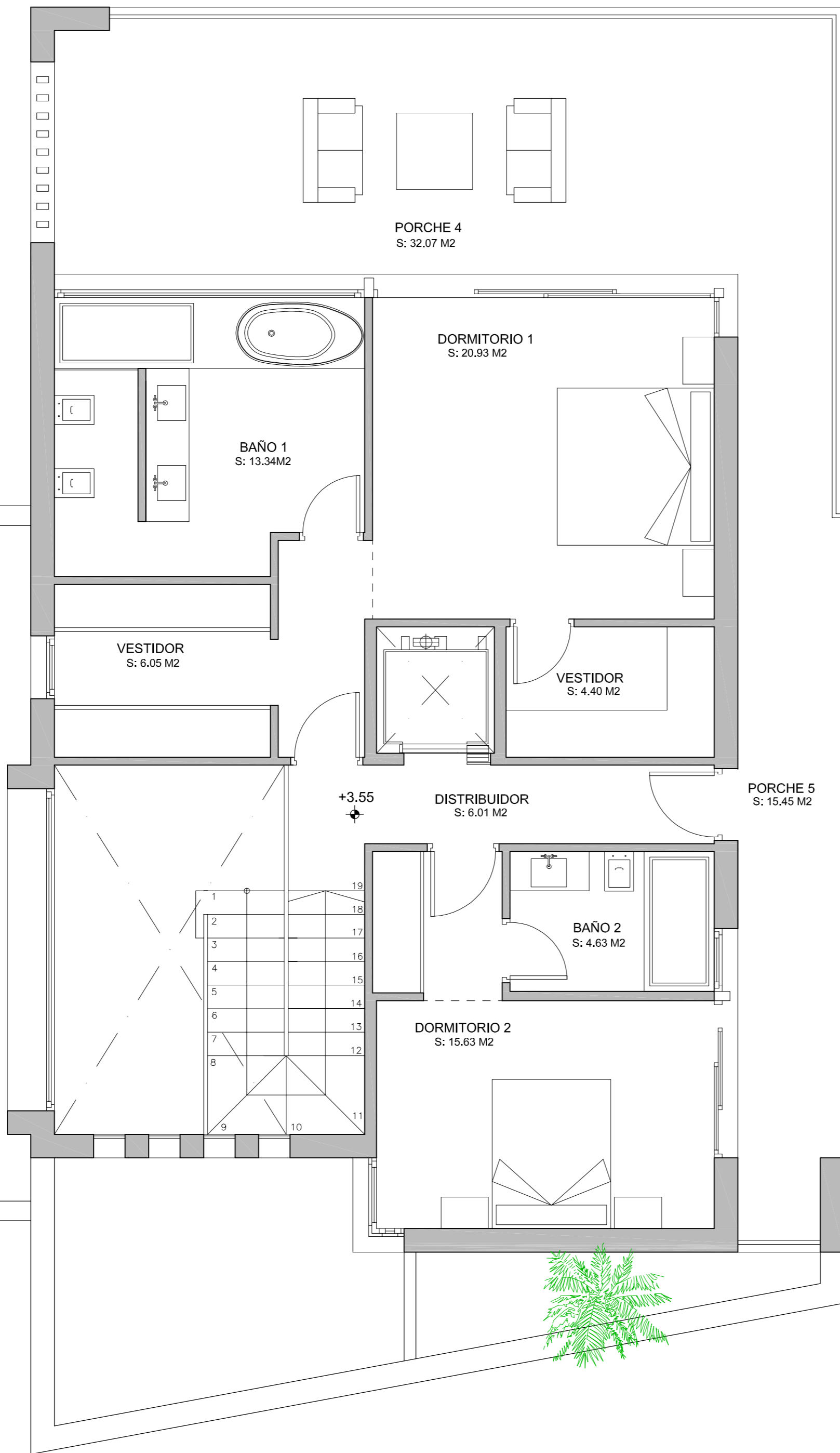

arquitecto coom 837

expediente 0117/0117

PROYECTO BASICO  
VIVIENDA UNIFAMILIAR AISLADA Y PISCINA

emplazamiento PARCELA A-27, SECTOR URP-AN-1. HAZA DEL CONDE, MARBELLA (MALAGA)

plano P.ALTA : DISTRIBUCION Y SUPERFICIES fecha JULIO/17 escala 1/50

promotor VASARI LOS OLIVOS S.L.

arquitecto JUAN CARLOS TORTOSA AGUILERA

P. BASICO

versión	fecha	descripción

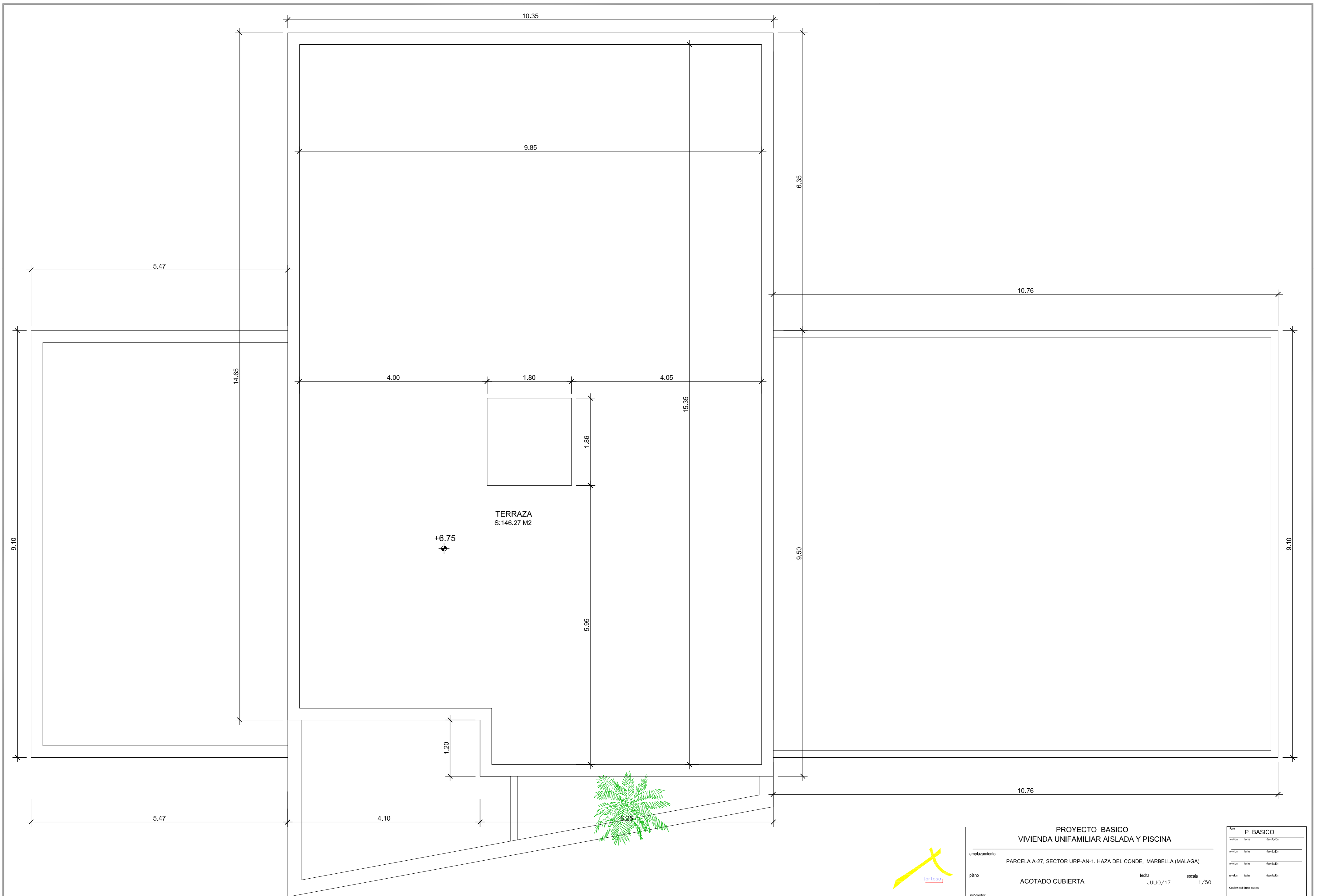

TERRAZA  
S:146.27 M2  
+6.75

<b>PROYECTO BASICO VIVIENDA UNIFAMILIAR AISLADA Y PISCINA</b>			
emplazamiento PARCELA A-27, SECTOR URP-AN-1. HAZA DEL CONDE, MARBELLA (MALAGA)			
plano		fecha	escala
ACOTADO CUBIERTA		JULIO/17	1/50
promotor			
VASARI LOS OLIVOS S.L.			
arquitecto			
JUAN CARLOS TORTOSA AGUILERA			

<b>P. BASICO</b>		
fecha	descripcion	
<small>         Promotor: Vasari Los Olivos S.L.          Proyecto: Parcela A-27, Sector URP-AN-1, Haza del Conde, Marbella (Málaga)          Escala: 1/50          Fecha: Julio 2017       </small>		

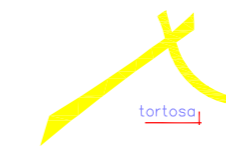

arquitecto coom 837  
Urb. La Malibana, 26 - P.º de San Sebastián, Marbella

expediente 0117/0117